1 этаж. дом 48.0 м²

22 ноября, 10:58

Псковская область, Псковский муниципальный округ, д. Ваймицы

1 500 000 □



Общая информация:

Тип земли:	ИЖС
Площадь участка:	15.51 сот.

Представитель: **Псковская недвижимость**

Для тех, кто любит природу и уединение, предлагаем к покупке дом в д. Ваймицы Псковского р-на. Прекрасное место для отдыха. Отличное расположение участка: - 500 м до чистейшей реки с выходом в Псковское озеро для купания и рыбалки, экологически благополучное место в чудесном уголке природы, - 15 км от Пскова и 20 км от Печор по хорошей дороге, - 2 подъезда: со стороны деревни и по отдельной дороге. Категория земли - земли населенных пунктов, разрешенное использование - для ведения личного подсобного хозяйства. Кадастровый номер: 60:18:0110401:349. Дом 48 кв. м 6х8, включая террасу 6х2. 2023 год постройки. Две комнаты, кухня-гостиная, санузел. Фундамент бетонный, столбчатый. Кровля - металлочерепица. При строительстве использовалось натуральное дерево естественной сушки и материалы, изготовленные на основе натурального сырья. Доска пропитана огнебиозащитой. Внутренняя отделка - вагонка из сосны. Утепление стен - минеральная вата 100 мм. Электричество 15 кВт, счётчик, нужно только протянуть провод к дому от столба. Скважина 48 м, осталось завести в дом. Септик, трубы подведены под дом. Окна, двери - дерево, входная дверь металлическая. Установлены автоматические выключатели, розетки. До города 15 минут на транспорте, асфальтированная дорога. В 500 метрах магазин с товарами первой необходимости. Это красивое, живописное место ждет своего хозяина. Один собственник. Звоните! Смотрите! Покупайте!

Ссылка на объявление: https://www.cian.ru/sale/suburban/335446632

© 2012 - 2026 ЦИАН. Крупнейшая и самая достоверная база данных по аренде и продаже жилой, коммерческой и загородной недвижимости - www.cian.ru





© 2012 - 2026 ЦИАН. Крупнейшая и самая достоверная база данных по аренде и продаже жилой, коммерческой и загородной недвижимости - www.cian.ru









© 2012 - 2026 ЦИАН. Крупнейшая и самая достоверная база данных по аренде и продаже жилой, коммерческой и загородной недвижимости - www.cian.ru









© 2012 - 2026 ЦИАН. Крупнейшая и самая достоверная база данных по аренде и продаже жилой, коммерческой и загородной недвижимости - www.cian.ru









© 2012 - 2026 ЦИАН. Крупнейшая и самая достоверная база данных по аренде и продаже жилой, коммерческой и загородной недвижимости - www.cian.ru









© 2012 - 2026 ЦИАН. Крупнейшая и самая достоверная база данных по аренде и продаже жилой, коммерческой и загородной недвижимости - www.cian.ru









© 2012 - 2026 ЦИАН. Крупнейшая и самая достоверная база данных по аренде и продаже жилой, коммерческой и загородной недвижимости - www.cian.ru









© 2012 - 2026 ЦИАН. Крупнейшая и самая достоверная база данных по аренде и продаже жилой, коммерческой и загородной недвижимости - www.cian.ru



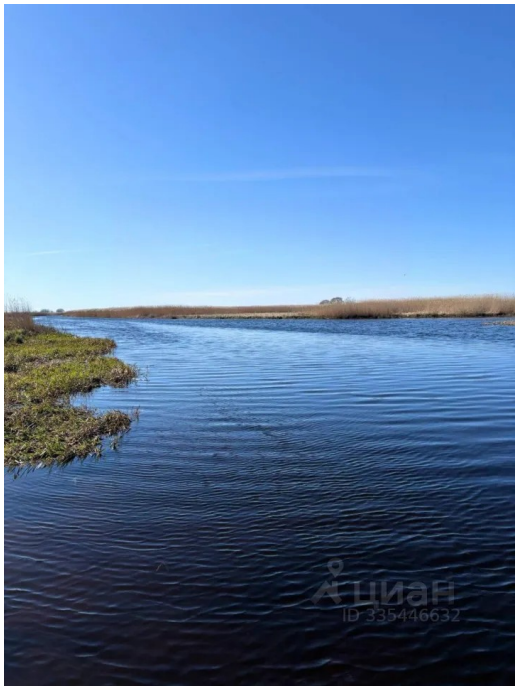



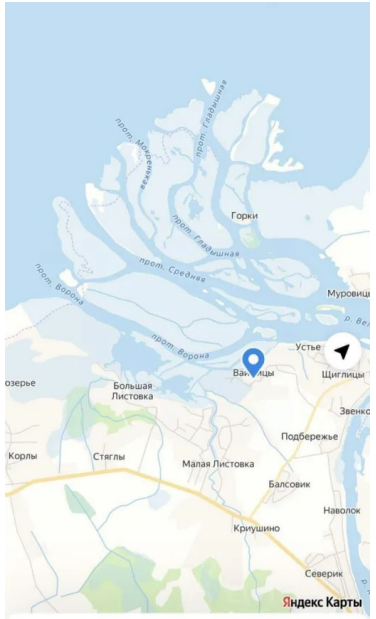

Псковская обл., Псковский р-н, Логозовская волость, д. Ваймицы

© 2012 - 2026 ЦИАН. Крупнейшая и самая достоверная база данных по аренде и продаже жилой, коммерческой и загородной недвижимости - www.cian.ru

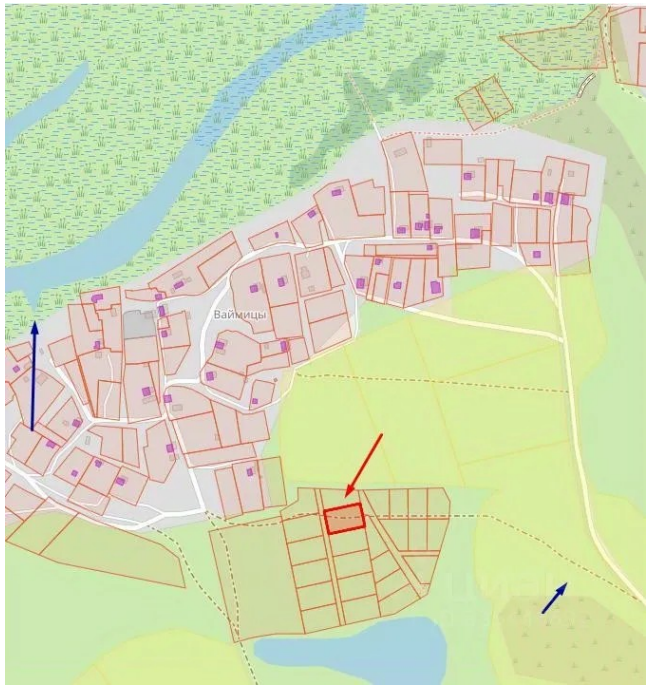

© 2012 - 2026 ЦИАН. Крупнейшая и самая достоверная база данных по аренде и продаже жилой, коммерческой и загородной недвижимости - www.cian.ru