2-комн. кв.

24 ноября, 15:16

Псковская область, Псков, Красноармейская ул., 2Б

Метро:

10 880 000 ☐ возможна ипотека

200 000 ☐ за м²



Общая информация:

Этаж:	4 / 4
Тип дома:	вторичка, кирпичный
Тип продажи:	свободная
Общая площадь:	54.4 м²
Площадь комнат:	—
Жилая площадь:	20.0 м²
Площадь кухни:	28.0 м²
Санузел:	1 совм.
Балкон:	1 лодж.
Лифт:	нет
Вид из окна:	—
Телефон:	нет

В квартире:

✕ Телефон

Представитель: **Псковская недвижимость**

Двухкомнатная квартира премиум-класса в Центре Пскова. Предлагаем вашему вниманию эксклюзивную возможность приобрести элитное жилье в городе Пскове комфортабельную 2-комнатную квартиру с изысканным дизайнерским интерьером в престижном жилом комплексе ЖК Седьмое небо, который гармонично сочетает современный дизайн и исторические традиции древнего русского города. Особенности этой уникальной квартиры: - Просторная и продуманная планировка — пространство каждой комнаты максимально эффективно использовано, что позволяет создать комфортную обстановку без ощущения перегруженности интерьера мебелью и элементами декора. - Высокое качество отделки: стены, пол и потолок выполнены с использованием лучших отделочных материалов от известных мировых брендов, которые отличаются не только привлекательным внешним видом, но и долговечностью. - Шумоизоляция помещений: специальная конструкция стен и полов обеспечивает высокий уровень звукоизоляции, защищающий вас от внешних шумов и позволяя наслаждаться спокойствием и тишиной собственного дома даже в оживленном районе города. - Индивидуальный дизайн-проект: каждая деталь оформления выполнена профессиональным дизайнером специально под данный объект, создавая атмосферу элегантности и гармонии, сочетающую классические элементы с современными тенденциями дизайна. - Панорамные окна: из окон открывается прекрасный вид на реку Великая и Мирожский монастырь, где можно насладиться видами исторической архитектуры прямо из своего жилья. В дополнение к вышеперечисленным преимуществам жилой комплекс имеет закрытую территорию и оснащен

© 2012 - 2026 ЦИАН. Крупнейшая и самая достоверная база данных по аренде и продаже жилой, коммерческой и загородной недвижимости - www.cian.ru

современной системой безопасности, включая круглосуточную охрану территории и видеонаблюдение, а также предоставляет своим жителям удобный доступ ко всей необходимой городской инфраструктуре. Для тех, кто ценит природу и свежий воздух, территория комплекса обустроена зелёными зонами отдыха, прогулочными дорожками и детскими площадками, позволяющими расслабиться после насыщенного дня. Если вы ищете идеальный вариант для постоянного проживания или инвестиции эта квартира станет отличным выбором. Свяжитесь с нами сегодня, чтобы узнать подробности о процессе покупки, условиях сделки и других аспектах приобретения этого уникального предложения.

Ссылка на объявление: https://www.cian.ru/sale/flat/334939808





© 2012 - 2026 ЦИАН. Крупнейшая и самая достоверная база данных по аренде и продаже жилой, коммерческой и загородной недвижимости - www.cian.ru



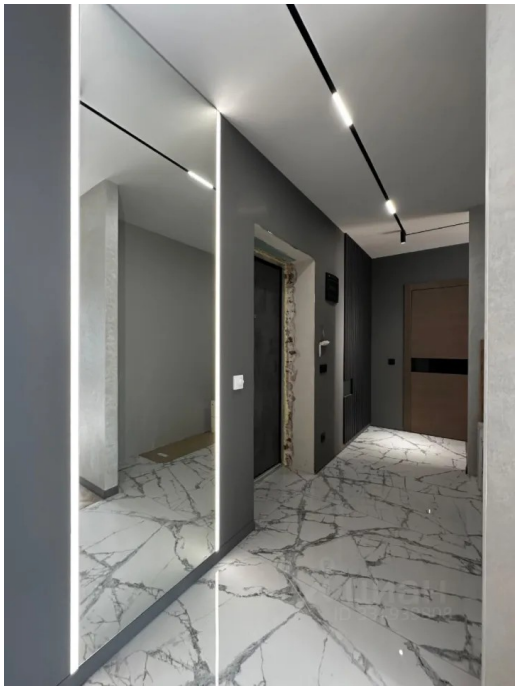



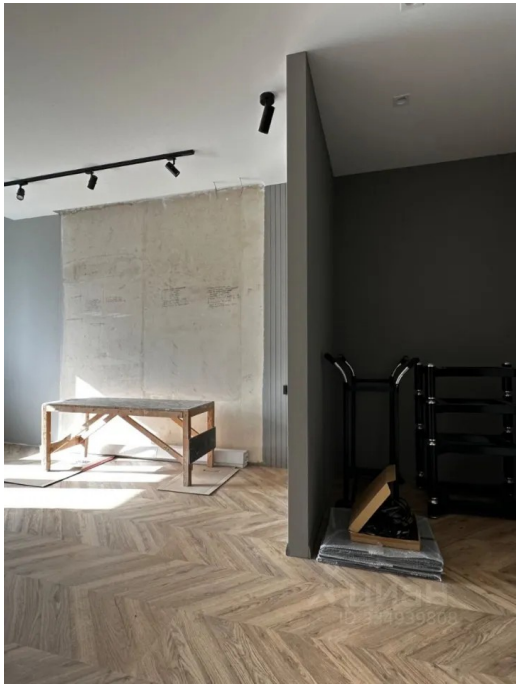

© 2012 - 2026 ЦИАН. Крупнейшая и самая достоверная база данных по аренде и продаже жилой, коммерческой и загородной недвижимости - www.cian.ru

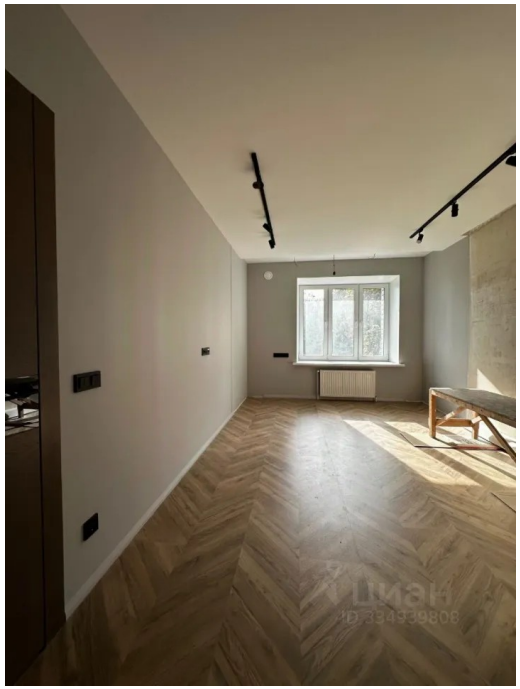

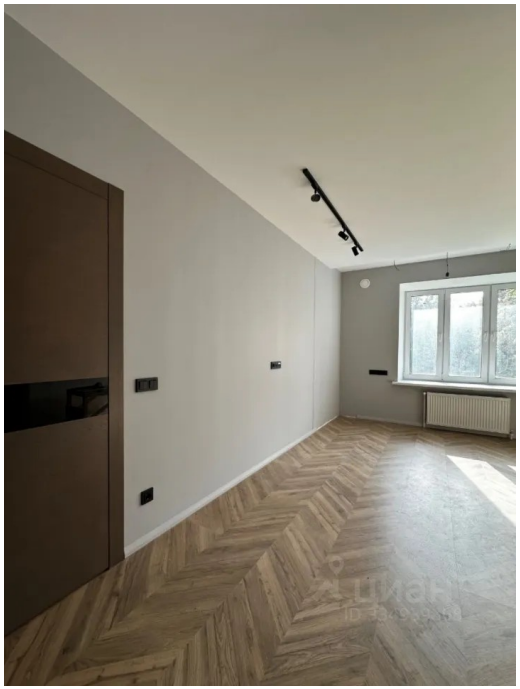

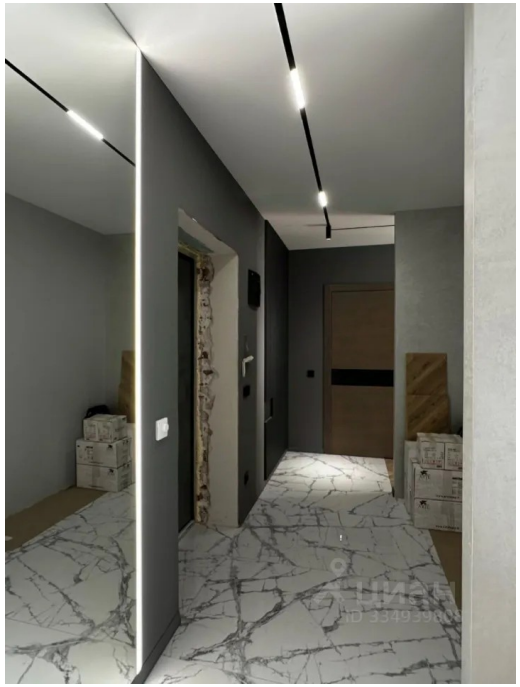

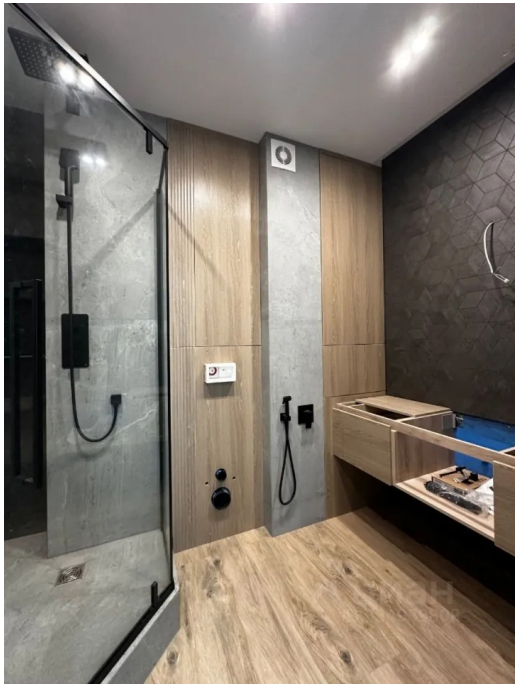

© 2012 - 2026 ЦИАН. Крупнейшая и самая достоверная база данных по аренде и продаже жилой, коммерческой и загородной недвижимости - www.cian.ru

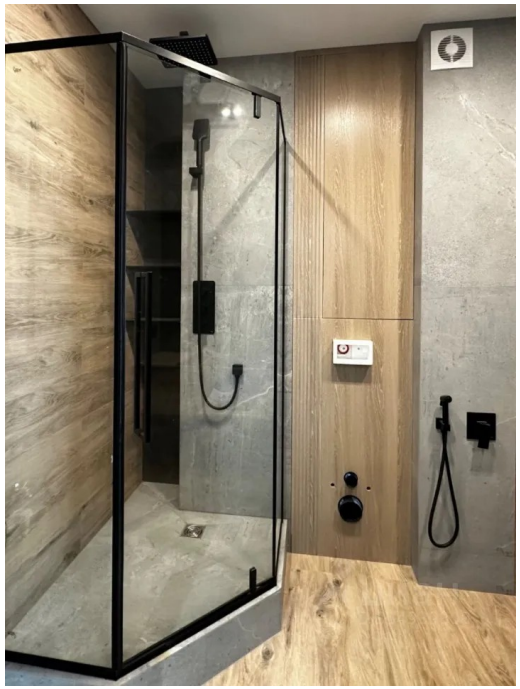

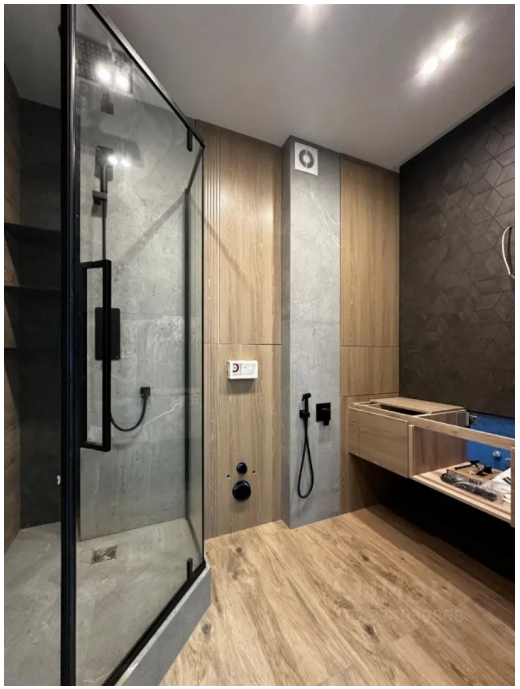

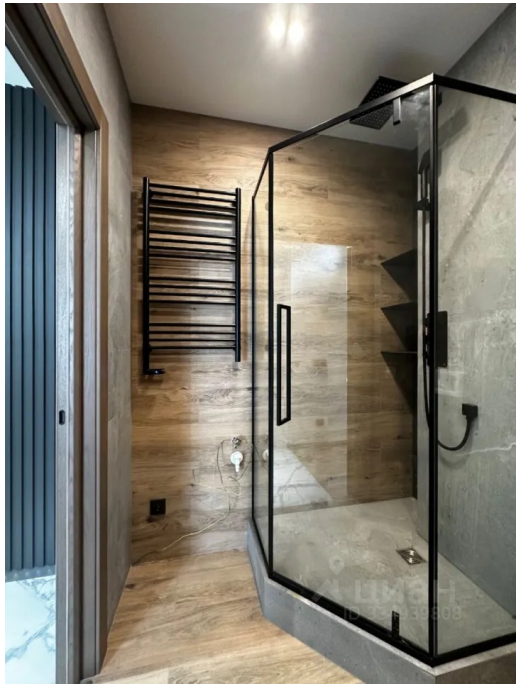



© 2012 - 2026 ЦИАН. Крупнейшая и самая достоверная база данных по аренде и продаже жилой, коммерческой и загородной недвижимости - www.cian.ru

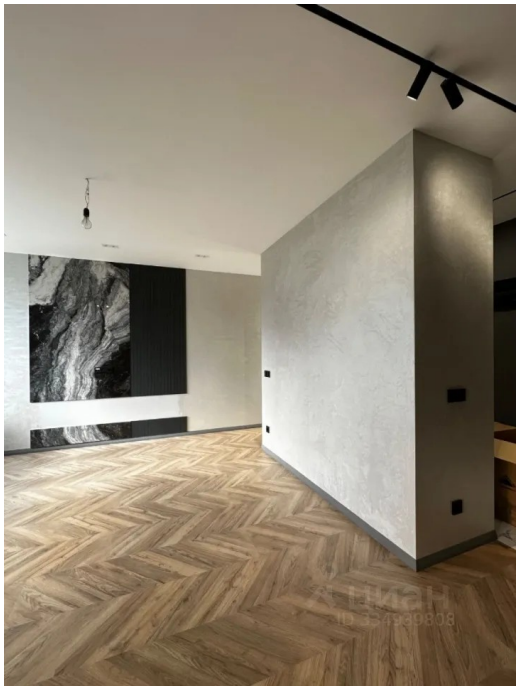







© 2012 - 2026 ЦИАН. Крупнейшая и самая достоверная база данных по аренде и продаже жилой, коммерческой и загородной недвижимости - www.cian.ru





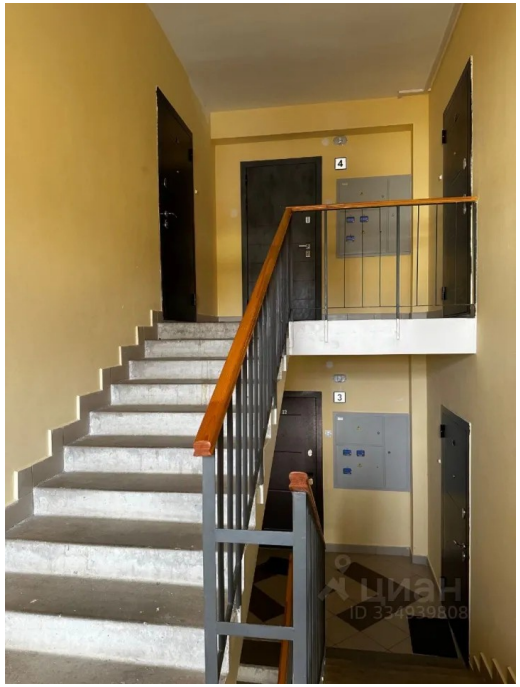



© 2012 - 2026 ЦИАН. Крупнейшая и самая достоверная база данных по аренде и продаже жилой, коммерческой и загородной недвижимости - www.cian.ru

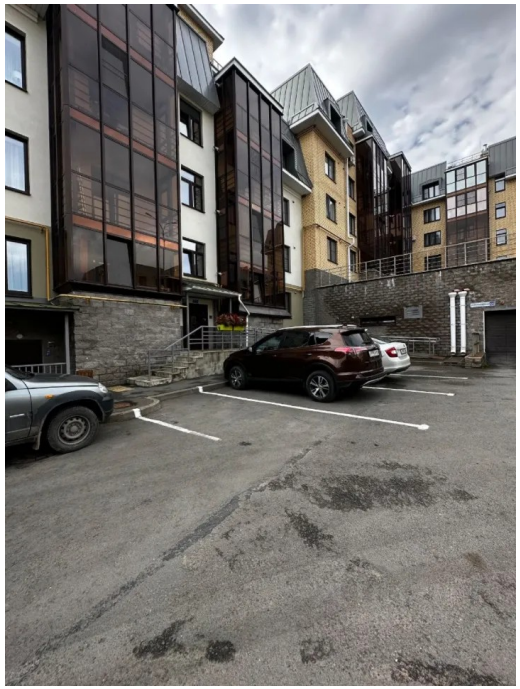

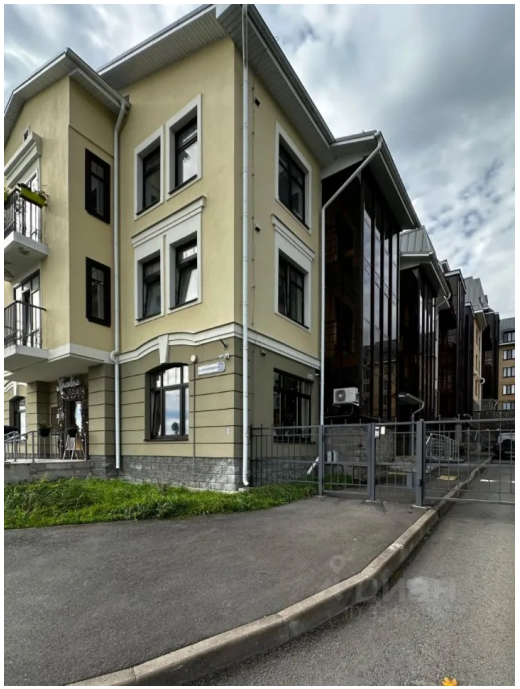



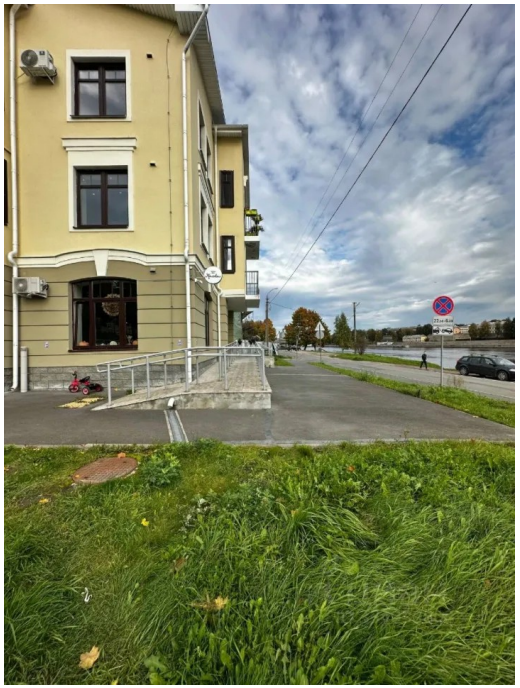

© 2012 - 2026 ЦИАН. Крупнейшая и самая достоверная база данных по аренде и продаже жилой, коммерческой и загородной недвижимости - www.cian.ru